

GOBIERNO CONSTITUCIONAL DEL ESTADO DE CHIAPAS  
INSTITUTO DE SEGURIDAD SOCIAL DE LOS TRABAJADORES  
DEL ESTADO DE CHIAPAS  
NOTAS A LOS ESTADOS FINANCIEROS  
DEL 1 DE ENERO AL 30 DE SEPTIEMBRE DE 2025  
(Cifras en Pesos)

Página 1 de 32

Fecha: 05/11/2025

## NOTAS A LOS ESTADOS FINANCIEROS

### Introducción

Atendiendo a lo establecido por el artículo 17 de la Ley General de Contabilidad Gubernamental, cada ente público es responsable de su contabilidad, de la operación del sistema y en consecuencia de la información que proporciona para la integración de la Cuenta Pública.

De conformidad al artículo 46, fracción I, inciso g), 47, 48 y 49 de la Ley General de Contabilidad Gubernamental, así como, a la normatividad emitida por el Consejo Nacional de Armonización Contable, a continuación, se presentan las notas a los estados financieros de Instituto de Seguridad Social de los Trabajadores del estado, correspondiente al 30 de septiembre de 2025, con los siguientes apartados:

- **Notas de Gestión Administrativa,**
- **Notas de Desglose, y**
- **Notas de Memoria (Cuentas de Orden).**

## NOTAS DE GESTIÓN ADMINISTRATIVA

### 1. Autorización e Historia

#### **a) Fecha de Creación del Ente Público**

El Instituto de Seguridad Social de los Trabajadores del estado; fue creado el 25 de agosto de 1981, fecha en la que se promulga a través de la quincuagésima cuarta legislatura constitucional del estado libre y soberano de Chiapas, el decreto No. 131 mediante el cual se aprobó la ley del instituto de seguridad social de los trabajadores del estado de Chiapas, misma que entro en vigor el 02 de enero de 1982. es de suma importancia señalar que el 18 de febrero del 2020 fue modificada la ley del Isstech según decreto número 173 y publicada en el periódico oficial Número 085 del Estado de Chiapas.

#### **b) Principales Cambios en su Estructura**

Con la creación de Instituto de Seguridad Social de los Trabajadores del Estado de Chiapas; también se emitió el reglamento interior y el Manual de Organización de dicho Instituto; el cual muestra la estructura organizacional y las competencias de cada una de sus áreas administrativas.

### 2. Panorama Económico y Financiero

La situación económica y financiera del Instituto de Seguridad Social de los Trabajadores del Estado de Chiapas fue aceptable durante el ejercicio; debido a que fueron tomados en cuenta todos los lineamientos y normas emitidas por el Consejo Nacional de Armonización Contable (CONAC), y los recursos ministrados por la Secretaría de Finanzas fueron presupuestados y erogados de manera adecuada tanto presupuestal, contable y financiera.



GOBIERNO CONSTITUCIONAL DEL ESTADO DE CHIAPAS  
INSTITUTO DE SEGURIDAD SOCIAL DE LOS TRABAJADORES  
DEL ESTADO DE CHIAPAS  
NOTAS A LOS ESTADOS FINANCIEROS  
DEL 1 DE ENERO AL 30 DE SEPTIEMBRE DE 2025  
(Cifras en Pesos)

Página 2 de 32

Fecha: 05/11/2025

Obtiene sus ingresos propios por concepto de cuotas y aportaciones de los trabajadores del instituto, magisterio, burocracia, pensionados y convenios particulares; así como por ventas de bienes y servicios por concepto de reposición de credenciales, ingresos del deportivo, renta de espacios por estaciones de carga, expedición de certificados médicos y servicios médicos a particulares, de igual manera por recursos otorgados por la Secretaría de Finanzas para cubrir el costo de la nómina de pensionados y pago de pasivos, productos financieros que generan los préstamos otorgados a corto y largo plazo, inversiones, cuentas bancarias y lo que generan las casas de bolsa por la inversión del fideicomiso y otros ingresos y beneficios varios, este rubro se integra por productos diversos, por diferencia en pagos y por depósito por apertura de cuentas bancarias.

### 3. Organización y Objeto Social

#### a) Objeto Social

El Instituto de Seguridad Social de los Trabajadores del Estado de Chiapas, es un Organismo Público, responsable de otorgar servicios médicos y prestaciones económicas y sociales con un enfoque de calidad, a los servidores públicos afiliados al instituto y sus familiares derechohabientes; para dar protección suficiente y oportuna, ante contingencias tales como enfermedad y la invalidez, así como la vejez o la muerte, buscando siempre el bienestar integral; mediante el uso eficiente, racional y transparente de sus recursos; el trabajo en equipo; y una actitud corresponsable y con sentido humano.

#### b) Principal Actividad

La actividad preponderante es dar atención médica y prestaciones económicas a sus trabajadores, así como a los trabajadores del sector magisterio, burocracia y pensionados y derechohabientes familiares de ellos.

#### c) Ejercicio Fiscal

Ejercicio 2025

#### d) Régimen Jurídico

El Instituto de Seguridad Social de los Trabajadores del Estado de Chiapas; esta registrado ante el servicio de administración tributaria como persona moral no contribuyente con fines no lucrativos, cuya actividad preponderante es la de prestaciones médicas y económicas, y sus obligaciones son las siguientes:

- Presentar la declaración y pago provisional mensual de retenciones de impuestos sobre sueldos y salarios, honorarios, arrendamiento, retenciones del 1.25% del régimen simplificado de confianza, así como declaraciones mensuales del Impuesto al Valor Agregado.
- Presentar declaración informativa anual de Retenciones sobre Honorarios y Arrendamiento.
- Presentar pago provisional bimestral del 2% sobre nóminas y obras y servicios y 6% adicional para el desarrollo económico y social de la entidad.
- Presentar declaración anual del 2% sobre nóminas y obras y servicios.
- Presentar declaración informativa de operaciones con terceros.





GOBIERNO CONSTITUCIONAL DEL ESTADO DE CHIAPAS  
INSTITUTO DE SEGURIDAD SOCIAL DE LOS TRABAJADORES  
DEL ESTADO DE CHIAPAS  
NOTAS A LOS ESTADOS FINANCIEROS  
DEL 1 DE ENERO AL 30 DE SEPTIEMBRE DE 2025  
(Cifras en Pesos)

Página 3 de 32

Fecha: 05/11/2025

**e) Consideraciones Fiscales del Ente**

El Instituto de Seguridad Social de los Trabajadores del Estado de Chiapas, se ubica dentro de las personas morales a que se refiere el artículo 79 Fracción XXIV de la Ley del Impuesto Sobre la Renta, pero tiene otras obligaciones conforme al artículo 96, 99, 106, 113E, 113J y 116 de la LISR y artículos 229, 232, 263, 264 y 265 del Código de la Hacienda Pública para el Estado de Chiapas.

- Presentar declaración de pago provisional ante el SAT de retenciones de ISR por sueldos y salarios, honorarios y renta, retención del 1.25 % del régimen simplificado de confianza.
- Pago definitivo mensual del I.V.A. a partir del 01 de junio del 2018.
- Presentar declaración bimestral de pago provisional del 2% sobre nóminas, 2% sobre obras y servicios y 6% adicional para el desarrollo económico y social de la entidad ante la Secretaría de Finanzas.

**f) Estructura Organizacional Básica**

El Instituto de Seguridad Social de los Trabajadores del Estado de Chiapas, es un organismo descentralizado del gobierno del estado que tiene como máxima autoridad de dirección la Junta Directiva.



GOBIERNO CONSTITUCIONAL DEL ESTADO DE CHIAPAS  
INSTITUTO DE SEGURIDAD SOCIAL DE LOS TRABAJADORES  
DEL ESTADO DE CHIAPAS  
NOTAS A LOS ESTADOS FINANCIEROS  
DEL 1 DE ENERO AL 30 DE SEPTIEMBRE DE 2025  
(Cifras en Pesos)

Página 4 de 32

Fecha: 05/11/2025

INSTITUTO DE SEGURIDAD SOCIAL DE LOS TRABAJADORES DEL ESTADO DE CHIAPAS  
GENERAL

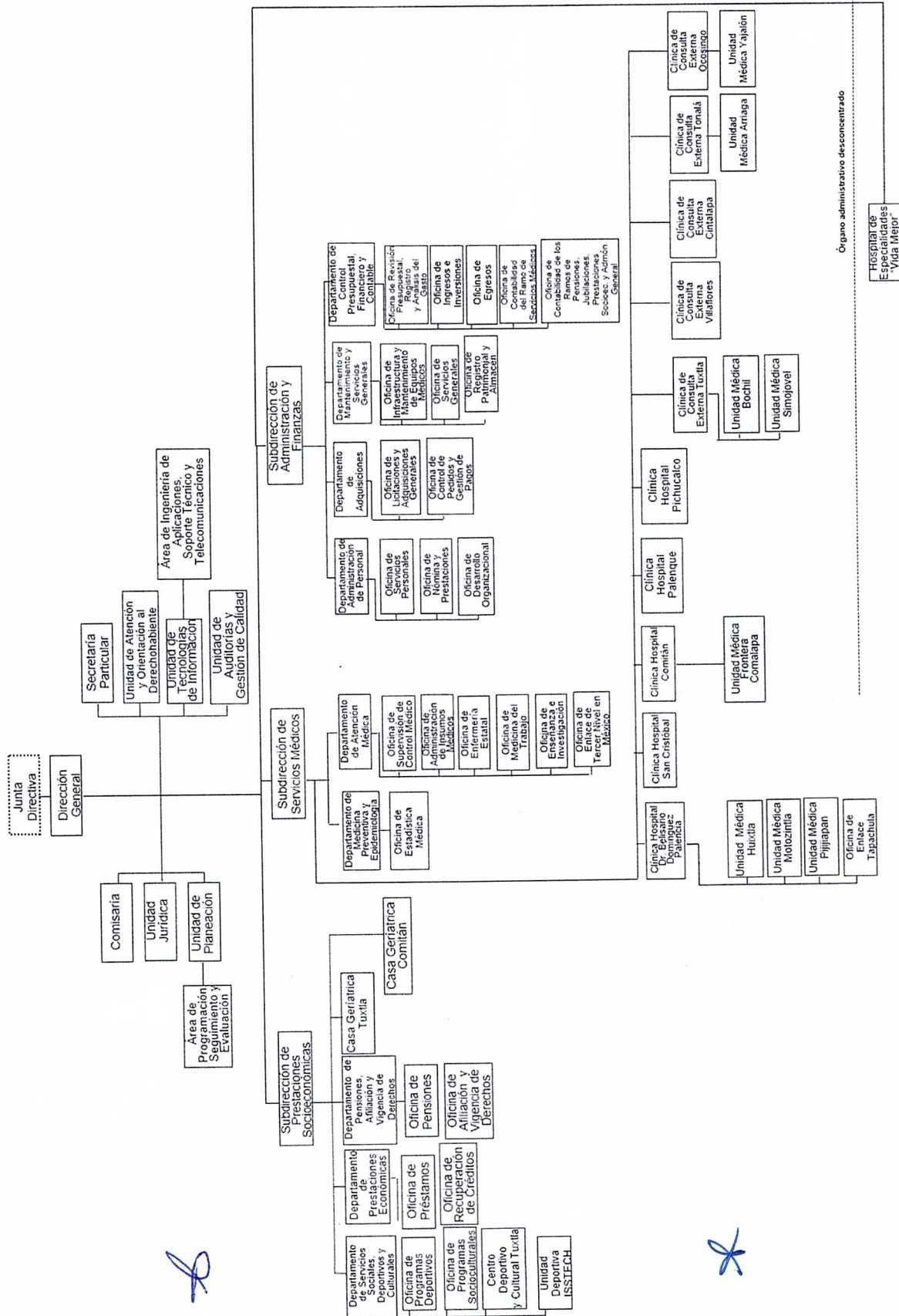



GOBIERNO CONSTITUCIONAL DEL ESTADO DE CHIAPAS  
INSTITUTO DE SEGURIDAD SOCIAL DE LOS TRABAJADORES  
DEL ESTADO DE CHIAPAS  
NOTAS A LOS ESTADOS FINANCIEROS  
DEL 1 DE ENERO AL 30 DE SEPTIEMBRE DE 2025  
(Cifras en Pesos)

Página 5 de 32

Fecha: 05/11/2025

***g) Fideicomisos de los cuales es Fideicomitente o Fideicomisario, y Contratos Análogos, incluyendo Mandatos de los cuales es parte***

(No Aplica)

#### **4. Bases de Preparación de los Estados Financieros**

Para llevar a cabo la preparación de los Estados Financieros del presente ejercicio se consideró lo siguiente:

***a) Si se ha observado la normatividad emitida por el CONAC y las disposiciones legales aplicables.***

Se ha observado en cierta medida la Normatividad emitida por el CONAC y la Ley General de Contabilidad Gubernamental (LGCG), para la emisión de los estados financieros.

***b) La normatividad aplicada para el reconocimiento, valuación y revelación de los diferentes rubros de la información financiera, así como las bases de medición utilizadas para la elaboración de los estados financieros; por ejemplo: costo histórico, valor de realización, valor razonable, valor de recuperación o cualquier otro método empleado y los criterios de aplicación de los mismos.***

Todas las cuentas que afectan económicamente al Instituto de Seguridad Social de los Trabajadores del Estado de Chiapas, están cuantificadas en términos monetarios y se registran al costo histórico. El costo histórico de las operaciones corresponde al monto erogado para su adquisición conforme a la documentación contable original justificativa y comprobatoria.

***c) Postulados Básicos de Contabilidad Gubernamental (PBCG).***

Las bases de preparación de los estados financieros del Instituto de Seguridad Social de los Trabajadores del Estado de Chiapas, aplican los postulados básicos siguientes:

- |  |   |
|--|---|
| 1. Sustancia Económica                   | 7. Consolidación de la Información Financiera |
| 2. Entes Públicos                        | 8. Devengo Contable                           |
| 3. Existencia Permanente                 | 9. Valuación                                  |
| 4. Revelación Suficiente                 | 10. Dualidad Económica                        |
| 5. Importancia Relativa                  | 11. Consistencia                              |
| 6. Registro e Integración Presupuestaria |   |

***d) Normatividad supletoria. En caso de emplear varios grupos de normatividades (normatividades supletorias), deberá realizar la justificación razonable correspondiente, su alineación con los PBCG y a las características cualitativas asociadas descritas en el Marco Conceptual de Contabilidad Gubernamental (MCCG) y sus modificaciones.***



GOBIERNO CONSTITUCIONAL DEL ESTADO DE CHIAPAS  
INSTITUTO DE SEGURIDAD SOCIAL DE LOS TRABAJADORES  
DEL ESTADO DE CHIAPAS  
NOTAS A LOS ESTADOS FINANCIEROS  
DEL 1 DE ENERO AL 30 DE SEPTIEMBRE DE 2025  
(Cifras en Pesos)

Página 6 de 32

Fecha: 05/11/2025

(No Aplica)

***e) Para las Entidades que por primera vez estén implementando la base devengado de acuerdo a la Ley de Contabilidad; deberán revelar las nuevas políticas de reconocimiento, su plan de implementación, revelar los cambios en las políticas, la clasificación y medición de las mismas, así como su impacto en la información financiera, y presentar los últimos estados financieros con la normatividad anteriormente utilizada con las nuevas políticas para fines de comparación en la transición a la base de devengado.***

(No Aplica)

## 5. Políticas de Contabilidad Significativas

Es importante revelar que para dar cumplimiento con el artículo 13 del Reglamento Financiero Actuarial a partir del 01 de Enero del 2020, la Contabilidad se segmenta por cuatro fondos contables, Fondo de Gastos de Administración, Fondo de Préstamos y Prestaciones Sociales, Fondo de Pensiones y Fondo de Servicios Médicos, con la finalidad de que los registros sean más transparentes, tomando en consideración que el ISSTECH, es una Institución de Salud pero que además otorga prestaciones Socioeconómicas y culturales.

Así mismo Los bienes muebles del Instituto de Seguridad Social de los trabajadores del estado de Chiapas, es registrado al valor de Adquisición, ya que los gastos de acondicionamiento, mantenimiento y reparación, se registran directamente a la cuenta de gastos del ejercicio y es preciso revelar que se está en proceso de integrar la conciliación de los mismos entre el área de Patrimonio y Contabilidad de este Instituto lo cual ha limitado al registro de la depreciación contable.

Efectos de la Inflación en la Información Financiera. - Las cifras que se incluyen en los estados financieros, han sido determinadas sobre valores históricos y, en consecuencia, no incluyen los ajustes por los efectos de la inflación, ya que no representan ventaja de orden práctico y financiero, y no proporciona ningún beneficio, ni fiscal ni financieramente.

## 6. Posición en Moneda Extranjera y Protección por Riesgo Cambiario

(No Aplica)

## 7. Reporte Analítico del Activo

En las reglas específicas del Registro y Valoración del Patrimonio emitidas por el Consejo Nacional de Armonización Contable, se definió como vida útil de un activo, al periodo durante el que se espera utilizar el activo, además, se menciona que se considerará que un activo tiene una vida útil indefinida cuando, sobre la base de un análisis de todos los factores relevantes, no exista un límite previsible al periodo a lo largo del cual se espera que el activo genere rendimientos económicos o potencial de servicio, o a la utilización en la producción de bienes y servicios públicos.

Las principales variaciones que presenta el activo del 1 de enero al 30 de septiembre de 2025, se integra de la siguiente manera:







GOBIERNO CONSTITUCIONAL DEL ESTADO DE CHIAPAS  
INSTITUTO DE SEGURIDAD SOCIAL DE LOS TRABAJADORES  
DEL ESTADO DE CHIAPAS  
NOTAS A LOS ESTADOS FINANCIEROS  
DEL 1 DE ENERO AL 30 DE SEPTIEMBRE DE 2025  
(Cifras en Pesos)

Página 7 de 32

Fecha: 05/11/2025

- a) La variación positiva es de \$ 182,471,309.17 que refleja el rubro de Efectivo y Equivalentes se debe sustancialmente por el cobro de cuotas y aportaciones de seguridad social durante el tercer trimestre de 2025.
- b) Respecto a la variación positiva de \$ 98,597,001.40 que refleja el rubro Derechos a Recibir Efectivo o Equivalentes se genera principalmente por los adeudos de entes patronales de cuotas y aportaciones, así como por recuperaciones de préstamos correspondiente al periodo que se informa y recursos subsidiados de Participaciones Federales y FAFEF para complemento de pago de nómina de pensionados.
- c) En lo que respecta a la variación positiva de \$ 88,534,331.96 del rubro de Inversiones Financieras a Largo Plazo, se encuentra el subsidio, FAFEF, participaciones federales y fideicomisos.
- d) En lo que respecta a la variación positiva de \$ 38,387,444.93 del rubro de Derechos a Recibir Efectivo o Equivalente a Largo Plazo, se debe principalmente por la emisión de préstamos del fondo.
- e) Respecto a la variación positiva de \$60,515.94 que refleja el rubro de Bienes Muebles corresponde a Mobiliario y Equipo de Administración adquiridos en el mes de julio 2025.

## 8. Fideicomisos, Mandatos y Análogos

Los fideicomisos, mandatos y contratos análogos presentados en los estados financieros de Instituto de Seguridad Social de los Trabajadores del Estado de Chiapas, ascienden a un importe de \$ 1,331,215,698.68 y se encuentran registrados en el activo no circulante mismo que se muestra a continuación:

### FIDEICOMISOS, MANDATOS Y ANÁLOGOS (Cifras en Pesos)

CONCEPTO	SALDO AL 31 DE DICIEMBRE DE 2024	MOVIMIENTOS 2025		SALDO AL 30 DE SEPTIEMBRE DE 2025
		AUMENTO	DISMINUCIÓN	
Fideicomiso de Inversión y Administración del Fondo de Pensionados y Jubilados	\$ 1,242,681,366.72	\$ 88,534,331.96	0	\$ 1,331,215,698.68
<b>SUMAS</b>	<b>\$ 1,242,681,366.72</b>	<b>\$ 88,534,331.96</b>	<b>0</b>	<b>\$ 1,331,215,698.68</b>

Se integra por el fondo de fideicomiso de pensiones y jubilaciones el cual considera las cuotas y aportaciones mensuales, la aplicación corresponde al 5% sobre sueldos de cuotas de los trabajadores en transición y 13% de los de nueva generación, el 32 % aportaciones del gobierno de sus trabajadores en transición y el 32 % de los trabajadores de nueva generación del sector; Magisterio, Burocracia e ISSTECH; así como los intereses que generan las inversiones en las casas de bolsa, e intereses generados por la revolvencia de los préstamos fideicomiso; recursos que son de exclusividad a Pensionados y Jubilados, del sector Magisterio, Burocracia, Policía e ISSTECH.

GOBIERNO CONSTITUCIONAL DEL ESTADO DE CHIAPAS  
INSTITUTO DE SEGURIDAD SOCIAL DE LOS TRABAJADORES  
DEL ESTADO DE CHIAPAS  
NOTAS A LOS ESTADOS FINANCIEROS  
DEL 1 DE ENERO AL 30 DE SEPTIEMBRE DE 2025  
(Cifras en Pesos)

Página 8 de 32

Fecha: 05/11/2025

## 9. Reporte de la Recaudación

El Instituto de Seguridad Social de los Trabajadores del Estado de Chiapas obtiene sus ingresos sustancialmente de sus cuotas y aportaciones médicas de sus trabajadores, y de trabajadores del sector magisterio, burocracia y del sector pensionado, así como de las aportaciones patronales y subsidios otorgados por gobierno del estado para complemento de pago de la nómina de pensionados y jubilados y para pago de pasivos.

## 10. Información sobre la Deuda y el Reporte Analítico de la Deuda

(No Aplica)

## 11. Calificaciones Otorgadas

(No Aplica)

## 12. Proceso de Mejora

Dado a que el ISSTECH aún no se encuentra adherido al SIGHA en su totalidad por sus características particulares en el desarrollo de sus operaciones Presupuestales, Financieras y Contables, las diversas áreas inmersas en las operaciones presupuestales, financieras y contables del ISSTECH, están trabajando en coordinación con la Dirección de Contabilidad Gubernamental, la Dirección de Política del Gasto y la Dirección de Presupuesto del Gasto Institucional de la Secretaría de Finanzas en los procesos para la implementación del SIGHA el cual permitirá cumplir con las disposiciones emitidas por el Consejo Nacional de Armonización Contable, Ley General de Contabilidad Gubernamental y Normatividad Contable para el Estado.

### ***a) Principales Políticas de Control Interno***

Manual de Procedimientos: Nos indica los procedimientos que debemos seguir de forma ordenada en el desarrollo de las actividades; evitando duplicidad de esfuerzos.

Ley General de Contabilidad Gubernamental (LGCG): Nos establece los criterios generales que rigen la contabilidad gubernamental y la emisión de información financiera, incluyendo la presupuestaria y programática en forma razonable y transparente.

Normatividad Contable: Tiene por objeto efectuar el registro contable de los recursos públicos y la preparación de informes financieros de forma armonizada, que dan transparencia para la interpretación, evaluación, fiscalización y entrega de informes; regulando las operaciones contables.

Normas Presupuestarias: Nos indica cómo se ejecuta el gasto público, administrándolo con eficiencia, eficacia, economía, transparencia y honradez, para rendir cuentas de los recursos públicos, así mismo contribuir a fortalecer la Armonización presupuestaria y contable.





GOBIERNO CONSTITUCIONAL DEL ESTADO DE CHIAPAS  
INSTITUTO DE SEGURIDAD SOCIAL DE LOS TRABAJADORES  
DEL ESTADO DE CHIAPAS  
NOTAS A LOS ESTADOS FINANCIEROS  
DEL 1 DE ENERO AL 30 DE SEPTIEMBRE DE 2025  
(Cifras en Pesos)

Página 9 de 32

Fecha: 05/11/2025

**b) Medidas de Desempeño Financiero, Metas y Alcance**

A través del proceso de armonización contable, se da un cambio trascendental para atender en tiempo y forma el nuevo esquema de la contabilidad gubernamental, logrando resultados en materia de información financiera, transparencia y rendición de cuentas, así como, mantener la liquidez y solvencia económica.

**13. Información por Segmentos**

El Instituto de Seguridad Social de los Trabajadores del Estado de Chiapas, únicamente realiza una actividad preponderante que es la de atención médica y prestaciones sociales y económicas a sus derechohabientes, por lo que no es necesario hacer mención de manera segmentada toda vez que no cuenta con una diversidad.

**14. Eventos Posteriores al Cierre**

No existen hechos significativos sobre eventos que afectan económicamente y que pudiera tener un efecto en los estados financieros al cierre del mes de septiembre de 2025.

**15. Partes Relacionadas**

Al cierre del mes de septiembre de 2025 en el Instituto de Seguridad Social de los Trabajadores del Estado de Chiapas, no existen parte relacionadas que pudieran ejercer influencia significativa sobre la toma de decisiones financieras y operativas.

**16. Responsabilidad sobre la Presentación Razonable de la Información Contable**

"Bajo protesta de decir verdad declaramos que los Estados Financieros y sus Notas, son razonablemente correctos y son responsabilidad del emisor"

NOTAS DE DESGLOSE

**NOTAS AL ESTADO DE ACTIVIDADES**

El Estado de Actividades refleja el resultado entre el saldo total de los ingresos captados y el saldo total de los gastos incurridos por el Instituto de Seguridad Social de los Trabajadores del Estado de Chiapas, cuya diferencia positiva o negativa determina el ahorro o desahorro del 1 de enero al 30 de septiembre 2025, sin considerar la inversión física en Bienes Muebles e Inmuebles, Infraestructura y Construcciones en Proceso. De esta forma el resultado durante este periodo refleja un ahorro por \$ 394,613,311.74.



GOBIERNO CONSTITUCIONAL DEL ESTADO DE CHIAPAS  
INSTITUTO DE SEGURIDAD SOCIAL DE LOS TRABAJADORES  
DEL ESTADO DE CHIAPAS  
NOTAS A LOS ESTADOS FINANCIEROS  
DEL 1 DE ENERO AL 30 DE SEPTIEMBRE DE 2025  
(Cifras en Pesos)

Página 10 de 32

Fecha: 05/11/2025

## Ingresos y Otros Beneficios

### Ingresos de Gestión

Dentro de este rubro se reflejan las cuotas y aportaciones de seguridad social de los trabajadores del sector magisterio, burocracia, ISSTECH, convenios particulares y pensionados; así mismo se considera los ingresos por reposición de credenciales, ingresos del deportivo, renta de espacios por estaciones de carga, domo, cafetería, expedición de certificados médicos y servicios médicos a particulares.

Del total de los Ingresos de Gestión, se explican aquellas que en lo individual representan el 15 % o más, de la totalidad de las mismas, el cual se integra de la siguiente manera: el importe de \$ 2,879,372,813.10 por concepto de Cuotas y Aportaciones para la Seguridad Social descontadas a los trabajadores del sector Magisterio, Burocracia, ISSTECH y Pensionados.

#### INGRESOS DE GESTIÓN

( Cifras en Pesos )

CONCEPTO	NATURALEZA	2025	2024
Cuotas y Aportaciones de Seguridad Social	Acreedora	\$ 2,879,372,813.10	\$ 3,924,633,157.57
Ingresos por Venta de Bienes y Prestación de Servicios	Acreedora	977,081.12	8,165,970.71
SUMAS		\$ 2,880,349,894.22	\$ 3,932,799,128.28

### Participaciones, Aportaciones, Convenios, Incentivos Derivados de la Colaboración Fiscal, Fondos Distintos de Aportaciones, Transferencias, Asignaciones, Subsidios y Subvenciones, y Pensiones y Jubilaciones

Al 30 de septiembre del 2025, el 15 % o más de este rubro están integrados por recursos presupuestales ministrados y radicados a través de transferencias que la Secretaría de Finanzas realiza con base al presupuesto autorizado, para llevar acabo las actividades del Instituto de Seguridad Social de los Trabajadores del Estado de Chiapas, proporcionado con las fuentes de financiamiento del Fondo de Aportaciones para el Fortalecimiento de las Entidades Federativas, para cubrir el costo de la Nómina de pensionados, así como para pago de pasivos.

#### PARTICIPACIONES, APORTACIONES, CONVENIOS, INCENTIVOS DERIVADOS DE LA COLABORACIÓN FISCAL, FONDOS DISTINTOS DE APORTACIONES, TRANSFERENCIAS, ASIGNACIONES, SUBSIDIOS Y SUBVENCIONES, Y PENSIONES Y JUBILACIONES

( Cifras en Pesos )

CONCEPTO	NATURALEZA	2025	2024
Transferencias, Asignaciones, Subsidios y Subvenciones, y Pensiones y Jubilaciones	Acreedora	\$ 2,433,526,825.68	\$ 3,967,807,179.12
SUMAS		\$ 2,433,526,825.68	\$ 3,967,807,179.12







GOBIERNO CONSTITUCIONAL DEL ESTADO DE CHIAPAS  
INSTITUTO DE SEGURIDAD SOCIAL DE LOS TRABAJADORES  
DEL ESTADO DE CHIAPAS  
NOTAS A LOS ESTADOS FINANCIEROS  
DEL 1 DE ENERO AL 30 DE SEPTIEMBRE DE 2025  
(Cifras en Pesos)

Página 11 de 32

Fecha: 05/11/2025

### Otros Ingresos y Beneficios

El rubro de Otros Ingresos y Beneficios, corresponden a ingresos obtenidos al 30 de septiembre de 2025. A continuación, se explican aquellas que en lo individual representan el 15 % o más del total de las mismas, integrado por: Ingresos Financieros con un importe de \$ 44,218,293.39 por concepto de intereses de inversión del Fideicomiso de Inversión y Administración del Fondo de Pensionados y Jubilados del Instituto de Seguridad Social de los Trabajadores del Estado de Chiapas.

Así como Otros Ingresos y Beneficios Varios, corresponden a ingresos obtenidos por concepto de rendimientos y/o intereses generados, derivado de las inversiones, redondeos y diferencias por aperturas de cuentas bancarias.

#### OTROS INGRESOS Y BENEFICIOS

( Cifras en Pesos )

CONCEPTO	NATURALEZA	2025	2024
Ingresos Financieros	Acreedora	\$ 44,218,293.39	\$ 50,207,648.98
Otros Ingresos y Beneficios Varios	Acreedora	15,011.20	72.54
SUMAS		\$ 44,233,304.59	\$ 50,207,721.52

### Gastos y Otras Pérdidas

#### Gastos de Funcionamiento

Los gastos de funcionamiento lo integran todas las erogaciones realizadas en la operatividad al 30 de septiembre de 2025, principalmente en los capítulos 1000 Servicios Personales, 2000 Materiales y Suministros, y 3000 Servicios Generales.

Del total de los Gastos de Funcionamiento, se explican aquellas que en lo individual representan el 15% o más de la totalidad de las mismas, el cual se integra de la siguiente manera: el importe de \$ 501,668,897.83 corresponde al capítulo 1000 Servicios Personales, sueldos y salarios del personal labora en el Instituto de Seguridad Social de los Trabajadores del Estado de Chiapas al 30 de septiembre de 2025. Y el importe de \$ 474,304,349.36 del capítulo 2000 de Materiales y Suministros, este capítulo se integra de los materiales de administración, emisión de documentos y artículos oficiales, alimentos y utensilios, materias primas y materiales de producción, así como también, materiales y artículos de construcción y reparación, productos químicos, farmacéuticos y de laboratorio, combustible, prendas de protección y artículos deportivos, materiales y suministros para seguridad y herramientas, refacciones y accesorios menores.

GOBIERNO CONSTITUCIONAL DEL ESTADO DE CHIAPAS  
INSTITUTO DE SEGURIDAD SOCIAL DE LOS TRABAJADORES  
DEL ESTADO DE CHIAPAS  
NOTAS A LOS ESTADOS FINANCIEROS  
DEL 1 DE ENERO AL 30 DE SEPTIEMBRE DE 2025  
(Cifras en Pesos)

Página 12 de 32

Fecha: 05/11/2025

**GASTOS DE FUNCIONAMIENTO**

( Cifras en Pesos )

CONCEPTO	2025	2024
Servicios Personales	\$ 501,668,897.83	\$ 495,176,431.57
Materiales y Suministros	474,304,349.36	494,302,088.71
Servicios Generales	281,267,643.90	347,815,909.49
<b>SUMAS</b>	<b>\$ 1,257,240,891.09</b>	<b>\$ 1,337,294,429.77</b>

**Transferencias, Asignaciones, Subsidios y Otras Ayudas**

Las Transferencias, Asignaciones, Subsidios y Otras Ayudas, que en lo individual representan el 15 % o más del total del rubro, lo integran todas las erogaciones realizadas en la operatividad al 30 de septiembre de 2025, principalmente por el importe de \$ 3,692,232,574.22 por concepto de pago de pensiones y jubilaciones, de los trabajadores del Instituto de Seguridad Social de los Trabajadores del Estado de Chiapas.

**TRANSFERENCIAS, ASIGNACIONES, SUBSIDIOS Y OTRAS AYUDAS**

( Cifras en Pesos )

CONCEPTO	2025	2024
Subsidios y Subvenciones	\$ 8,957.26	\$ 18,676,636.58
Ayudas Sociales	13,924,318.33	19,070,587.69
Pensiones y Jubilaciones	3,692,232,574.22	5,280,250,488.14
<b>SUMAS</b>	<b>\$ 3,706,165,849.81</b>	<b>\$ 5,317,997,712.41</b>

**Otros Gastos y Pérdidas Extraordinarias**

Este rubro se integra por un importe de \$ 89,971.85 el cual se origina del gasto corriente, ajuste por redondeo y el registro de aquellos bienes enajenables e inventariables, cuyo costo unitario de adquisición no sobrepasa 70 veces el valor diario de la Unidad de Medida y Actualización (UMA), al 30 de septiembre de 2025.

**OTROS GASTOS Y PÉRDIDAS EXTRAORDINARIAS**

( Cifras en Pesos )

CONCEPTO	2025	2024
Otros Gastos	\$ 89,971.85	\$ 1,829,473.53
<b>SUMAS</b>	<b>\$ 89,971.85</b>	<b>\$ 1,829,473.53</b>

*[Handwritten signature]*

*[Handwritten signature]*





GOBIERNO CONSTITUCIONAL DEL ESTADO DE CHIAPAS  
INSTITUTO DE SEGURIDAD SOCIAL DE LOS TRABAJADORES  
DEL ESTADO DE CHIAPAS  
NOTAS A LOS ESTADOS FINANCIEROS  
DEL 1 DE ENERO AL 30 DE SEPTIEMBRE DE 2025  
(Cifras en Pesos)

Página 13 de 32

Fecha: 05/11/2025

## NOTAS AL ESTADO DE SITUACIÓN FINANCIERA

El Estado de Situación Financiera muestra la posición financiera del Instituto de Seguridad Social de los Trabajadores del Estado de Chiapas, valuados y elaborados de acuerdo con los Postulados Básicos de Contabilidad Gubernamental, Normas y Metodología para la Emisión de Información Financiera y Estructura de los Estados Financieros del Ente Público y Característica de sus Notas, emitidos por el Consejo Nacional de Armonización Contable (CONAC), el cual refleja los bienes y derechos que se clasifican en rubros de acuerdo a su disponibilidad de liquidez al igual que sus obligaciones o compromisos, agrupándolas con relación a su exigibilidad.

### ACTIVO

El activo se compone de los fondos, valores, derechos y bienes cuantificados en términos monetarios, los cuales dispone el Instituto de Seguridad Social de los Trabajadores del Estado de Chiapas, para la operatividad y la prestación de servicios públicos, éste se integra como sigue:

#### Circulante

##### *Efectivo y Equivalentes*

El rubro de efectivo y equivalentes al 30 de septiembre de 2025, asciende a \$ 806,122,003.06, el cual representa el 85.7 % del total de activo circulante, se integra por la disponibilidad financiera para cubrir los compromisos de pagos a los diferentes proveedores, además de las inversiones temporales derivados de servicios médicos, así también, para cubrir gastos menores y emergentes, mismos que se encuentran pendientes de ser reintegrados. También, se encuentran los depósitos de fondos de terceros en garantía y/o administración por contratos de arrendamiento de las unidades médicas de Comitán, Casa Geriátrica de Comitán y Oficina de Enlace de Tercer Nivel en la Ciudad de México.

#### EFFECTIVO Y EQUIVALENTES ( Cifras en Pesos )

CONCEPTO	2025	2024
Efectivo	\$ 86,251.47	\$ 0.00
Bancos/Dependencias y Otros	626,176,235.44	428,151,102.61
Inversiones Temporales (Hasta tres meses)	179,804,369.15	195,444,444.28
Depósitos de Fondos de Terceros en Garantía y/o Administración	55,147.00	55,147.00
<b>SUMAS</b>	<b>\$ 806,122,003.06</b>	<b>\$ 623,650,693.89</b>

X

X

GOBIERNO CONSTITUCIONAL DEL ESTADO DE CHIAPAS  
INSTITUTO DE SEGURIDAD SOCIAL DE LOS TRABAJADORES  
DEL ESTADO DE CHIAPAS  
NOTAS A LOS ESTADOS FINANCIEROS  
DEL 1 DE ENERO AL 30 DE SEPTIEMBRE DE 2025  
(Cifras en Pesos)

Página 14 de 32

Fecha: 05/11/2025

**Derechos a Recibir Efectivo o Equivalentes**

Este rubro del activo asciende a \$ 134,986,404.70 el cual representa el 14.3 % del total del activo circulante, se integra por aportaciones de pensionados, cuotas y aportaciones médicas, recuperaciones de préstamos, subsidio de aportaciones federales, 1% de cuotas y aportaciones para el fondo de préstamos y subsidio al empleo, además del I.S.R. de Sueldos y Salarios, fondos revolventes otorgados a las unidades médicas para el funcionamiento y desempeño de sus actividades como gastos pendientes de comprobación; así mismo por recursos sujetos de aplicación y adeudos como son seguro de vida y cuota sindical.

**DERECHOS A RECIBIR EFECTIVO O EQUIVALENTES**

( Cifras en Pesos )

CONCEPTO	VENCIMIENTO (DÍAS)	2025	2024
Cuentas por Cobrar a Corto Plazo	≤ 365	\$ 126,077,827.76	\$ 31,752,500.42
Deudores Diversos por Cobrar a Corto Plazo	≤ 365	8,901,370.75	4,636,902.88
Otros Derechos a Recibir Efectivo o Equivalentes a Corto Plazo	≤ 365	7,206.19	0.00
<b>SUMAS</b>		<b>\$ 134,986,404.70</b>	<b>\$ 36,389,403.30</b>

CUENTAS POR COBRAR A CORTO PLAZO	VENCIMIENTO (DÍAS)	2025	2024
9% Aportación médica pensionados	≤ 365	\$ 34,560,338.21	\$31,120,773.07
Cuotas y aportaciones	≤ 365	37,422,419.68	0.00
Recuperación de préstamos	≤ 365	46,180,677.39	0.00
1% Cuotas y aportaciones	≤ 365	7,101,943.80	631,727.35
Subsidio al empleo	≤ 365	57.60	0.00
Saldo a Favor de ISR Salarios	≤ 365	18,277.85	0.00
Ministraciones P/Reintegrar Ing. Propios	≤ 365	794,113.23	0.00
<b>SUMAS</b>		<b>\$ 126,077,827.76</b>	<b>\$ 31,752,500.42</b>

DEUDORES DIVERSOS POR COBRAR A CORTO PLAZO	VENCIMIENTO (DÍAS)	2025	2024
Funcionarios y Empleados	≤ 365	\$ 4,329,040.09	\$ 610,764.72
Deudores Diversos	≤ 365	4,572,330.66	4,026,138.16
<b>SUMAS</b>		<b>\$ 8,901,370.75</b>	<b>\$ 4,636,902.88</b>









GOBIERNO CONSTITUCIONAL DEL ESTADO DE CHIAPAS  
INSTITUTO DE SEGURIDAD SOCIAL DE LOS TRABAJADORES  
DEL ESTADO DE CHIAPAS  
NOTAS A LOS ESTADOS FINANCIEROS  
DEL 1 DE ENERO AL 30 DE SEPTIEMBRE DE 2025  
(Cifras en Pesos)

Página 15 de 32

Fecha: 05/11/2025

OTROS DERECHOS A RECIBIR EFECTIVO O EQUIVALENTES	VENCIMIENTO (DÍAS)	2025	2024
Transferencia de Recursos	≤ 365	\$ 7,206.19	\$ 0.00
SUMAS		\$ 7,206.19	\$ 0.00

## No Circulante

### Inversiones Financieras a Largo Plazo

Este rubro asciende a \$ 1,331,215,698.68 y representa el 44.7 % del activo no circulante se integra por el fondo de fideicomiso de pensiones y jubilaciones de inversión y administración, se crea con el objeto de que dicho fideicomiso se encargue de recibir e invertir el recurso, el cual está destinado a incrementar las reservas del sistema de pensiones y jubilaciones, la aplicación corresponde a sueldos de cuotas de los trabajadores en transición y de los de nueva generación, aportaciones del gobierno de sus trabajadores en transición y de los trabajadores de nueva generación de los sectores: Magisterio, Burocracia e ISSTECH; así como los intereses que generan las inversiones en las casas de bolsa, e intereses generados por la revolvencia de los préstamos fideicomiso; recursos que son de exclusividad para la operatividad de los Pensionados y Jubilados del sector Magisterio, Burocracia e ISSTECH.

### INVERSIONES FINANCIERAS A LARGO PLAZO

( Cifras en Pesos )

CONCEPTO	2025	2024
Fideicomisos, Mandatos y Contratos Análogos	\$ 1,331,215,698.68	\$ 1,242,681,366.72
SUMAS	\$ 1,331,215,698.68	\$ 1,242,681,366.72

FIDEICOMISOS, MANDATOS Y CONTRATOS ANÁLOGOS	SALDO AL 31 DE DICIEMBRE DE 2024	MOVIMIENTOS 2025		SALDO AL 30 DE SEPTIEMBRE DE 2025
		AUMENTO	DISMINUCIÓN	
Fideicomiso de Inversión y Administración del Fondo de Pensiones y Jubilaciones del ISSTECH	\$ 1,242,681,366.72	\$ 88,534,331.96	0	\$ 1,331,215,698.68
SUMAS	\$ 1,242,681,366.72	\$ 88,534,331.96	0	\$ 1,331,215,698.68

GOBIERNO CONSTITUCIONAL DEL ESTADO DE CHIAPAS  
INSTITUTO DE SEGURIDAD SOCIAL DE LOS TRABAJADORES  
DEL ESTADO DE CHIAPAS  
NOTAS A LOS ESTADOS FINANCIEROS  
DEL 1 DE ENERO AL 30 DE SEPTIEMBRE DE 2025  
(Cifras en Pesos)

Página 16 de 32

Fecha: 05/11/2025

**Derechos a Recibir Efectivo o Equivalentes a Largo Plazo**

Este rubro asciende a \$ 1,101,191,293.22 y representa el 36.9 % del activo no circulante, se integra de aportaciones para el servicio médico de pensionados, subsidio para el pago de nómina de pensionados del sector policía, así como subsidio para medicamentos pendientes de recibir de la Secretaria de Hacienda, además por saldo a favor de ISR por salarios y servicios profesionales, además de las ministraciones otorgadas a las unidades médicas para el funcionamiento y desempeño de sus actividades pendiente de comprobación, recursos sujetos de aplicación y adeudos.

De igual manera por financiamientos otorgados a derechohabientes del ISSTECH, que son destinados a la adquisición de viviendas, construcción, pago de pasivo y /o liberación de gravámenes de bienes inmuebles, así como fondo de garantía de préstamos hipotecarios y préstamos especiales.

**DERECHOS A RECIBIR EFECTIVO O EQUIVALENTES A LARGO PLAZO**

( Cifras en Pesos )

CONCEPTO	VENCIMIENTO (DÍAS)	2025	2024
Documentos por Cobrar a Largo Plazo	> 365	\$ 22,588,012.45	\$ 22,588,012.45
Deudores Diversos a Largo Plazo	> 365	22,381,909.50	22,468,849.72
Préstamos Otorgados a Largo Plazo	> 365	1,056,221,371.27	1,017,746,986.12
<b>SUMAS</b>		<b>\$ 1,101,191,293.22</b>	<b>\$ 1,062,803,848.29</b>

DOCUMENTOS POR COBRAR A LARGO PLAZO	VENCIMIENTO (DÍAS)	2025	2024
4 % Aportación Pensionados	> 365	\$ 22,527,499.76	\$ 22,527,499.76
5 % Aportación Pensionados	> 365	6,966.76	6,966.76
I.S.R. a favor	> 365	53,545.93	53,545.93
<b>SUMAS</b>		<b>\$ 22,588,012.45</b>	<b>\$ 22,588,012.45</b>

DEUDORES DIVERSOS A LARGO PLAZO	VENCIMIENTO (DÍAS)	2025	2024
Fondo Revolvente	> 365	\$ 46,618.90	\$ 46,618.90
Gastos a Comprobar	> 365	1,521,658.92	1,521,658.92
Pago de Nómina Duplicado	> 365	7,297.41	7,297.41
Diversos Proveedores, Sindicato.	> 365	20,806,334.27	20,893,274.49
<b>SUMAS</b>		<b>\$ 22,381,909.50</b>	<b>\$ 22,468,849.72</b>

*[Handwritten signature]*

*[Handwritten signature]*





GOBIERNO CONSTITUCIONAL DEL ESTADO DE CHIAPAS  
INSTITUTO DE SEGURIDAD SOCIAL DE LOS TRABAJADORES  
DEL ESTADO DE CHIAPAS  
NOTAS A LOS ESTADOS FINANCIEROS  
DEL 1 DE ENERO AL 30 DE SEPTIEMBRE DE 2025  
(Cifras en Pesos)

Página 17 de 32

Fecha: 05/11/2025

PRÉSTAMOS OTORGADOS A LARGO PLAZO	VENCIMIENTO (DÍAS)	2025	2024
Préstamos Hipotecarios	> 365	\$ 245,254,916.14	\$ 251,944,411.53
Préstamos Especiales	> 365	810,966,455.13	765,802,574.59
SUMAS		\$ 1,056,221,371.27	\$ 1,017,746,986.12

**Bienes Inmuebles, Infraestructura y Construcciones en Proceso**

Al 30 de septiembre de 2025, este rubro del activo asciende a \$ 191,270,319.69 y representa el valor de todos los edificios no habitacionales y terrenos, propiedad del Instituto de Seguridad Social de los Trabajadores del Estado de Chiapas y que ocupan sus oficinas administrativas, clínicas hospitales, coordinaciones médicas y centro deportivo ISSTECH adquiridas con recursos propios y a través de donaciones. Representando el 6.4 % del activo no circulante.

BIENES INMUEBLES, INFRAESTRUCTURA Y CONSTRUCCIONES EN PROCESO  
( Cifras en Pesos )

CONCEPTO	2025	2024
Terrenos	\$ 67,202,158.61	\$ 67,202,158.61
Edificios no Habitacionales	124,068,161.08	124,068,161.08
SUMAS	\$ 191,270,319.69	\$ 191,270,319.69

**Bienes Muebles**

Este rubro representa los bienes muebles que son propiedad del Instituto de Seguridad Social de los Trabajadores del Estado de Chiapas, como son Mobiliario y Equipo de Administración, Mobiliario y Equipo Educacional y Recreativo, Equipo e Instrumental Médico y de Laboratorio, Vehículos y Equipo de Transporte, Maquinaria Otros Equipos y Herramientas, Colecciones y Obras de Artes y Objetos Valiosos, los cuales fueron adquiridos con recursos propios en ejercicios anteriores y se encuentran en proceso de depuración, en función de lo útil, inservible y obsoleto de los mismos, de igual manera se está en proceso de integrar la conciliación entre el área de Patrimonio y Contabilidad de éste Instituto, lo cual limitó a la aplicación de la Depreciación de los Bienes Muebles.

Al 30 de septiembre de 2025, este rubro asciende a \$ 356,766,743.75 que presenta el 12 % del activo no circulante.

Y

X



GOBIERNO CONSTITUCIONAL DEL ESTADO DE CHIAPAS  
INSTITUTO DE SEGURIDAD SOCIAL DE LOS TRABAJADORES  
DEL ESTADO DE CHIAPAS  
NOTAS A LOS ESTADOS FINANCIEROS  
DEL 1 DE ENERO AL 30 DE SEPTIEMBRE DE 2025  
(Cifras en Pesos)

Página 18 de 32

Fecha: 05/11/2025

**BIENES MUEBLES**

( Cifras en Pesos )

CONCEPTO	2025	2024
Mobiliario y Equipo de Administración	\$ 58,712,911.31	\$ 58,652,395.37
Mobiliario y Equipo Educacional y Recreativo	5,574,425.12	5,574,425.12
Equipo e Instrumental Médico y de Laboratorio	250,695,659.23	250,695,659.23
Vehículos y Equipo de Transporte	25,338,197.47	25,338,197.47
Maquinaria, Otros Equipos y Herramientas	16,387,740.62	16,387,740.62
Colecciones, Obras de Arte y Objetos Valiosos	57,810.00	57,810.00
<b>SUMAS</b>	<b>\$ 356,766,743.75</b>	<b>\$ 356,706,227.81</b>

**Activos Intangibles**

Este rubro representa los activos intangibles que son propiedad del Instituto de Seguridad de los Trabajadores Del Estado de Chiapas, como son: Licencias que aún se encuentran en buenas condiciones y que son básicos para la operatividad de las áreas administrativas, los cuales fueron adquiridos con recursos propios, en ejercicios anteriores.

Al 30 de septiembre de 2025, este rubro refleja el monto de \$ 460,636.00

**ACTIVOS INTANGIBLES**

( Cifras en Pesos )

	NATURALEZA	2025	2024
Licencias	Deudora	\$ 460,636.00	460,636.00
<b>SUMAS</b>		<b>\$ 460,636.00</b>	<b>\$ 460,636.00</b>





GOBIERNO CONSTITUCIONAL DEL ESTADO DE CHIAPAS  
INSTITUTO DE SEGURIDAD SOCIAL DE LOS TRABAJADORES  
DEL ESTADO DE CHIAPAS  
NOTAS A LOS ESTADOS FINANCIEROS  
DEL 1 DE ENERO AL 30 DE SEPTIEMBRE DE 2025  
(Cifras en Pesos)

Página 19 de 32

Fecha: 05/11/2025

## PASIVO

Es el conjunto de cuentas que permite el registro de las obligaciones contraídas por el Instituto de Seguridad Social de los Trabajadores del Estado de Chiapas, para el desarrollo de sus funciones y prestación de los servicios públicos. Al 30 de septiembre de 2025, los Estados Financieros reflejan principalmente Pasivo circulante a corto plazo, es decir, aquellas obligaciones en que la exigibilidad de pago es menor a un año, así también, pasivo no circulante a largo plazo que representa las obligaciones con vencimiento posterior a un año.

### Circulante

#### Cuentas por Pagar a Corto Plazo

Al 30 de septiembre de 2025, este rubro asciende a \$ 92,264,332.99 el cual representa el 17.3 % del pasivo circulante, se integra principalmente por los compromisos pendientes de pago a proveedores y prestadores de servicios por la adquisición de productos farmacéuticos e insumos médicos, mismos que se encuentran pendiente de liquidar, así como por prestaciones salariales devengadas, del periodo que se informa y de años anteriores, importe que está en proceso de depuración para su pago.

Además, se integra por contribuciones federales de retenciones sobre honorarios, arrendamiento, impuesto sobre sueldos y salarios e indemnización, y retenciones del 1.25 % de resico y contribuciones Estatales del 2% sobre nóminas, 6% adicional para el desarrollo económico y social de la entidad y 2% de retención de obras y servicios, mismos que se regularizarán en el próximo trimestre.

Es importante mencionar que dentro de las transferencias otorgadas por pagar a corto plazo se consideran las becas, los apoyos de traslados a derechohabientes, las nóminas de pensionados por pagar, así como la nómina de funcionarios y empleados del personal activo.

También se encuentran los compromisos pendientes de pago a cargo de este Instituto, tales como, pensión alimenticia, diversas cuotas sindicales, adeudos a empresas crediticias, para ello se está llevando a cabo las gestiones correspondientes ante la Secretaría de Finanzas.

#### CUENTAS POR PAGAR A CORTO PLAZO

( Cifras en Pesos )

CONCEPTO	VENCIMIENTO (DÍAS)	2025	2024
Servicios Personales por Pagar a Corto Plazo	≤ 365	\$ 1,491,282.24	\$ 5,197,467.27
Proveedores por Pagar a Corto Plazo	≤ 365	38,024,855.15	70,774,283.79
Transferencias Otorgadas por Pagar a Corto Plazo	≤ 365	23,403,523.01	13,995,862.74
Retenciones y Contribuciones por Pagar a Corto Plazo	≤ 365	8,437,785.38	29,554,348.78
Otras Cuentas por Pagar a Corto Plazo	≤ 365	20,906,887.21	10,278,935.85
<b>SUMAS</b>		<b>\$ 92,264,332.99</b>	<b>\$ 129,800,898.43</b>

GOBIERNO CONSTITUCIONAL DEL ESTADO DE CHIAPAS  
INSTITUTO DE SEGURIDAD SOCIAL DE LOS TRABAJADORES  
DEL ESTADO DE CHIAPAS  
NOTAS A LOS ESTADOS FINANCIEROS  
DEL 1 DE ENERO AL 30 DE SEPTIEMBRE DE 2025  
(Cifras en Pesos)

Página 20 de 32

Fecha: 05/11/2025

**Fondos y Bienes de Terceros en Garantía y/o Administración a Corto Plazo**

Este rubro asciende a \$ 438,820,813.40 que representa el 82.3 % del total de pasivo circulante, se integra por rentas del centro deportivo y préstamos por pagar, recuperación de préstamos por aplicar, además descuentos indebidos de préstamos, intereses cobrados del fondo de préstamos, 1% de cuotas y aportaciones del fondo de préstamos y rendimientos de cuentas bancarias del fondo de préstamos.

**FONDOS Y BIENES DE TERCEROS EN GARANTÍA y/o ADMINISTRACIÓN A CORTO PLAZO**

( Cifras en Pesos )

CONCEPTO	NATURALEZA	2025	2024
Fondos en Garantía a Corto Plazo	Acreedora	\$ 7,500.00	\$ 10,000.00
Otros Fondos de Terceros en Garantía	Acreedora	438,813,313.40	340,835,079.06
SUMAS		\$ 438,820,813.40	\$ 340,845,079.06

FONDOS EN ADMINISTRACIÓN A CORTO PLAZO	NATURALEZA	2025	2024
<b>Recursos Ajenos:</b>			
Rentas del Centro Deportivo	Acreedora	\$ 7,500.00	\$ 10,000.00
SUMAS		\$ 7,500.00	\$ 10,000.00

FONDOS EN ADMINISTRACIÓN A CORTO PLAZO	NATURALEZA	2025	2024
Emisión de Préstamos por pagar	Acreedora	\$ 3,505,000.00	\$ 96,401,000.00
Recuperación de Préstamos por Aplicar	Acreedora	566,249.94	218,025.77
Descuentos Indebidos de Préstamos	Acreedora	2,038,557.23	671,235.44
Intereses Cobrados del Fdo. de Préstamo	Acreedora	152,240,174.41	80,687,847.89
1% Cuota al Fondo de Préstamos	Acreedora	138,314,285.72	81,059,964.98
1% Aportación al Fondo de Préstamos	Acreedora	140,926,465.28	81,196,292.60
Rendimientos Cuentas Bancar Edo Prést	Acreedora	1,222,580.82	600,712.38
SUMAS		\$ 438,813,313.40	\$ 340,835,079.06

**Otros Pasivos a Corto Plazo**

Este rubro asciende a \$ 2,164,780.79 se integra por abonos bancarios pendientes de aplicar al 30 de septiembre de 2025 y representa el 0.4 % sobre el Pasivo Circulante.





GOBIERNO CONSTITUCIONAL DEL ESTADO DE CHIAPAS  
INSTITUTO DE SEGURIDAD SOCIAL DE LOS TRABAJADORES  
DEL ESTADO DE CHIAPAS  
NOTAS A LOS ESTADOS FINANCIEROS  
DEL 1 DE ENERO AL 30 DE SEPTIEMBRE DE 2025  
(Cifras en Pesos)

Página 21 de 32

Fecha: 05/11/2025

OTROS PASIVOS A CORTO PLAZO

( Cifras en Pesos )

CONCEPTO	2025	2024
Otros Pasivos Circulantes	\$ 2,164,780.79	\$ 459,165.61
<b>SUMAS</b>	<b>\$ 2,164,780.79</b>	<b>\$ 459,165.61</b>

OTROS PASIVOS CIRCULANTES	2025	2024
Abonos Bancarios por Aclarar	\$ 2,164,780.79	\$ 459,165.61
<b>SUMAS</b>	<b>\$ 2,164,780.79</b>	<b>\$ 459,165.61</b>

**No Circulante**

**Cuentas por Pagar a Largo Plazo**

Este rubro al 30 de septiembre de 2025, asciende a \$ 595,144,861.29 y representa el 38.2 % del total Pasivo No Circulante, se integra por los compromisos pendientes de pago a proveedores y prestadores de servicios, por la adquisición de productos farmacéuticos e insumos médicos y prestación de servicios, importe que está en proceso de depuración para su pago.

CUENTAS POR PAGAR A LARGO PLAZO

( Cifras en Pesos )

CONCEPTO	VENCIMIENTO (DÍAS)	2025	2024
Proveedores por Pagar a Largo Plazo	> 365	\$ 595,144,861.29	\$ 595,997,773.61
<b>SUMAS</b>		<b>\$ 595,144,861.29</b>	<b>\$ 595,997,773.61</b>

**Pasivos Diferidos a Largo Plazo**

El saldo de este rubro al 30 de septiembre de 2025 es de \$ 415,997,065.60 y representa el 26.7 % del total del pasivo no circulante, el cual se integra por el registro de prestaciones salariales del personal del Instituto de Seguridad de los Trabajadores Del Estado de Chiapas como son: sueldos y salarios, emisión de préstamos, devolución de cuotas de retiro, recursos pendientes de aplicar a la fecha que se informa, las aportaciones patronales a ISSTECH, seguro de vida y el 2 % del Impuesto Sobre Nóminas. Asimismo, por los gastos funerarios.

Así también, se incluyen en este rubro, el registro de las retenciones por servicios personales: ISSS, cuota ISSTECH, 2 % del Impuesto Sobre Nóminas, aportaciones al fondo de ahorro, recuperación de préstamos personales, préstamos con instituciones financieras, cuota sindical, entre otras. Además, de las retenciones y contribuciones a favor de terceros, así como, el ISR por honorarios y/o arrendamiento de inmuebles, actualización y recargos de las contribuciones.



GOBIERNO CONSTITUCIONAL DEL ESTADO DE CHIAPAS  
INSTITUTO DE SEGURIDAD SOCIAL DE LOS TRABAJADORES  
DEL ESTADO DE CHIAPAS  
NOTAS A LOS ESTADOS FINANCIEROS  
DEL 1 DE ENERO AL 30 DE SEPTIEMBRE DE 2025  
(Cifras en Pesos)

Página 22 de 32

Fecha: 05/11/2025

PASIVOS DIFERIDOS A LARGO PLAZO  
( Cifras en Pesos )

CONCEPTO	VENCIMIENTO (DÍAS)	2025	2024
Otros Pasivos Diferidos a Largo Plazo	> 365	\$ 415,997,065.60	\$ 434,079,682.58
SUMAS		\$ 415,997,065.60	\$ 434,079,682.58

**Fondos y Bienes de Terceros en Garantía y/o Administración a Largo Plazo**

Este rubro al 30 de septiembre de 2025, asciende a \$ 546,496,238.64 y representa el 35.1 % del total de pasivo no circulante, se integra por préstamos por pagar, recuperación de préstamos por aplicar, descuentos indebidos de préstamos, reintegros a kardex de préstamos, intereses cobrados del fondo de préstamos, 1 por ciento de cuotas y aportaciones del fondo de préstamos y rendimientos de cuentas bancarias del fondo de préstamos.

FONDOS Y BIENES DE TERCEROS EN GARANTÍA y/o ADMINISTRACIÓN A LARGO PLAZO  
( Cifras en Pesos )

CONCEPTO	NATURALEZA	2025	2024
Otros Fondos de Terceros en Garantía a Largo Plazo	Acreedora	\$ 546,496,238.64	\$ 581,640,137.39
SUMAS		\$ 546,496,238.64	\$ 581,640,137.39

FONDOS EN ADMINISTRACIÓN A LARGO PLAZO	NATURALEZA	2025	2024
Emisión de Préstamos por pagar	Acreedora	\$ 442,000.00	\$ 28,791,000.00
Recuperación de Préstamos por Aplicar	Acreedora	31,334.99	31,334.99
Descuentos Indebidos de Préstamos	Acreedora	1,142,496.13	1,142,496.13
Reintegra a Kardex Descuento Prest P/Ca	Acreedora	96,344.38	96,344.38
Intereses Cobrados del Fdo. de Préstamo	Acreedora	131,793,921.78	131,793,921.78
1% Cuota al Fondo de Préstamos	Acreedora	199,536,332.67	206,331,231.42
1% Aportación al Fondo de Préstamos	Acreedora	212,440,154.78	212,440,154.78
Rendimientos Cuentas Bancar Fdo. Prést.	Acreedora	1,013,653.91	1,013,653.91
SUMAS		\$ 546,496,238.64	\$ 581,640,137.39







GOBIERNO CONSTITUCIONAL DEL ESTADO DE CHIAPAS  
INSTITUTO DE SEGURIDAD SOCIAL DE LOS TRABAJADORES  
DEL ESTADO DE CHIAPAS  
NOTAS A LOS ESTADOS FINANCIEROS  
DEL 1 DE ENERO AL 30 DE SEPTIEMBRE DE 2025  
(Cifras en Pesos)

Página 23 de 32

Fecha: 05/11/2025

## NOTAS AL ESTADO DE VARIACIÓN EN LA HACIENDA PÚBLICA

La Hacienda Pública representa el importe de los bienes y derechos que son propiedad del Instituto de Seguridad Social de Los Trabajadores del Estado de Chiapas, dicho importe es modificado principalmente por el resultado obtenido al 30 de septiembre de 2025, el cual asciende a \$ 394,613,311.74.

El Estado de Variación en la Hacienda Pública muestra las modificaciones o cambios realizados en la Hacienda Pública, dichas variaciones representan la afectación por el resultado derivado del registro de operaciones de ejercicios anteriores por reintegros, depuración contable, regularización de saldos; de igual manera por el aumento o disminución de las reservas de pensiones y de préstamos a corto y a largo plazo a la fecha que se informa, la Hacienda Pública refleja un saldo de \$ 1,831,125,006.39.

Así también, es modificado por el aumento o disminución al patrimonio, derivado del registro de movimientos realizados durante el periodo que se informa. A la fecha que se informa la modificación neta positiva al patrimonio es de \$ 399,985,247.37.

### HACIENDA PÚBLICA/PATRIMONIO

( Cifras en Pesos )

CONCEPTO	2025	2024
Patrimonio Generado	\$ 1,831,125,006.39	\$ 1,431,139,759.02
<b>SUMAS</b>	<b>\$ 1,831,125,006.39</b>	<b>\$ 1,431,139,759.02</b>

### Patrimonio Generado

#### Resultados del Ejercicio (Ahorro/Desahorro)

El resultado positivo obtenido al periodo que se informa asciende a \$ 394,613,311.74 que representa el superávit por los ingresos excedentes a los gastos, lo cual fue derivado sustancialmente por el registro de los ingresos por cuotas y aportaciones para seguridad social y subsidiados con fuente de financiamiento de fondo de aportación para el fortalecimiento de las Entidades Federativas, otorgados por la Secretaría de Finanzas del Estado para complemento del pago de la Nómina de Pensionados.

### RESULTADOS DEL EJERCICIO (AHORRO/DESAHORRO)

( Cifras en Pesos )

CONCEPTO	PROCEDENCIA	2025	2024
Resultados del Ejercicio (Ahorro/Desahorro)	Ingresos y Otros Beneficios menos Gastos y Otras Pérdidas	\$ 394,613,311.74	\$ 720,692,466.22
<b>SUMAS</b>		<b>\$ 394,613,311.74</b>	<b>\$ 720,692,466.22</b>

GOBIERNO CONSTITUCIONAL DEL ESTADO DE CHIAPAS  
INSTITUTO DE SEGURIDAD SOCIAL DE LOS TRABAJADORES  
DEL ESTADO DE CHIAPAS  
NOTAS A LOS ESTADOS FINANCIEROS  
DEL 1 DE ENERO AL 30 DE SEPTIEMBRE DE 2025  
(Cifras en Pesos)

Página 24 de 32

Fecha: 05/11/2025

### Resultados de Ejercicios Anteriores

Este rubro se integra principalmente por saldos de años anteriores, así como, por el traspaso del resultado del ejercicio anterior, efectuado al inicio del presente ejercicio; también se incluyen, aquellos movimientos realizados en el periodo que se informa por concepto de: afectación de la reserva por el pago de pensiones y jubilaciones, bajas de activos por encontrarse defectuosos e inservibles y por actas circunstanciadas de hechos, así como, reintegros de años anteriores y depuración de saldos .

#### RESULTADOS DE EJERCICIOS ANTERIORES

( Cifras en Pesos )

CONCEPTO	PROCEDENCIA	2025	2024
Resultados de Ejercicios Anteriores	Traspaso de Saldos, Transferencias, Bajas de Bienes, Reintegros, Depuración Contable	\$ 493,967,109.66	\$(547,370,290.93)
SUMAS		\$ 493,967,109.66	\$( 547,370,290.93)

### Reservas

Este rubro corresponde principalmente a la reserva creada para el fondo de pensiones, así como de los diversos préstamos que otorga el Instituto de Seguridad Social de Los Trabajadores del Estado de Chiapas a sus trabajadores del sector Magisterio, Burocracia y Pensionados, mismos que dentro del periodo tuvo incrementos y decrementos, esta última sirve para cubrir posibles contingencias de fallecimientos de acreditados.

#### RESULTADOS DE EJERCICIOS ANTERIORES

( Cifras en Pesos )

CONCEPTO	PROCEDENCIA	2025	2024
Reserva Por Contingencias	Préstamos al personal	\$ 942,544,584.99	\$ 1,257,817,583.73
SUMAS		\$ 942,544,584.99	\$ 1,257,817,583.73

### NOTAS AL ESTADO DE FLUJOS DE EFECTIVO

El Estado de Flujos de Efectivo, muestra los flujos de efectivo del Instituto de Seguridad Social de los Trabajadores del Estado de Chiapas, conformado por los elementos básicos: origen y aplicación de recursos.

#### Flujo de Efectivo de las Actividades de Operación

Durante el periodo que se informa, los orígenes de actividades de operación cobrados fueron por la cantidad de \$ 5,358,110,024.49. Las aplicaciones de actividades de operación pagadas por el periodo comprendido del 1 enero al 30 de septiembre de 2025, asciende a \$ 4,963,496,712.75 el cual refleja un flujo neto positivo por actividades de operación por un importe de \$ 394,613,311.74.







GOBIERNO CONSTITUCIONAL DEL ESTADO DE CHIAPAS  
INSTITUTO DE SEGURIDAD SOCIAL DE LOS TRABAJADORES  
DEL ESTADO DE CHIAPAS  
NOTAS A LOS ESTADOS FINANCIEROS  
DEL 1 DE ENERO AL 30 DE SEPTIEMBRE DE 2025  
(Cifras en Pesos)

Página 25 de 32

Fecha: 05/11/2025

### **Flujo de Efectivo de las Actividades de Inversión**

Durante el periodo que se informa, los orígenes de actividades de inversión cobrados fueron por la cantidad de \$ 1,041,424,340.81. Las aplicaciones de actividades de inversión pagadas por el periodo comprendido del 1 enero al 30 de septiembre de 2025, asciende a \$ 1,261,631,699.41 el cual refleja un flujo neto negativo por actividades de inversión por un importe de \$ 220,207,358.60.

### **Flujo de Efectivo de las Actividades de Financiamiento**

Durante el periodo que se informa, los orígenes de actividades de financiamiento cobrados fueron por la cantidad de \$ 119,719,461.15. Las aplicaciones de actividades de financiamiento pagadas por el periodo comprendido del 1 enero al 30 de septiembre de 2025, asciende a \$ 111,654,105.12 el cual refleja un flujo neto positivo por actividades de financiamiento por un importe de \$ 8,065,356.03.

### **Incremento/Disminución Neta en el Efectivo y Equivalentes al Efectivo**

El incremento neto en el efectivo y equivalentes al 30 de septiembre de 2025 tiene un saldo de \$ 182,471,309.17.

### **Efectivo y Equivalentes al Efectivo al Final del Ejercicio**

Las cifras del efectivo y equivalentes al efectivo, al final del ejercicio que figuran en la última parte del Estado de Flujos de Efectivo, es el siguiente:

#### **EFFECTIVO Y EQUIVALENTES AL EFFECTIVO AL FINAL DEL EJERCICIO**

( Cifras en Pesos )

CONCEPTO	2025	2024
Efectivo y Equivalentes al Efectivo al Final del Ejercicio	\$ 806,122,003.06	\$ 623,650,693.89

### **Efectivo y Equivalentes**

El análisis de los saldos inicial y final del efectivo y equivalentes al efectivo, al final del ejercicio del estado de flujos de efectivo, respecto a la composición del rubro de efectivo y equivalentes es como sigue:

GOBIERNO CONSTITUCIONAL DEL ESTADO DE CHIAPAS  
INSTITUTO DE SEGURIDAD SOCIAL DE LOS TRABAJADORES  
DEL ESTADO DE CHIAPAS  
NOTAS A LOS ESTADOS FINANCIEROS  
DEL 1 DE ENERO AL 30 DE SEPTIEMBRE DE 2025  
(Cifras en Pesos)

Página 26 de 32

Fecha: 05/11/2025

**EFFECTIVO Y EQUIVALENTES**

( Cifras en Pesos )

CONCEPTO	2025	2024
Efectivo	\$ 86,251.47	0.00
Bancos/Dependencias y Otros	626,176,235.44	428,151,102.61
Inversiones Temporales (hasta 3 meses)	179,804,369.15	195,444,444.28
Depósitos de Fondos de Terceros en Garantía y/o Administración	55,147.00	55,147.00
<b>TOTAL</b>	<b>\$ 806,122,003.06</b>	<b>\$ 623,650,693.89</b>

**Adquisiciones de las Actividades de Inversión efectivamente pagadas**

Al 30 de septiembre de 2025, se realizaron adquisiciones de las Actividades de Inversión efectivamente pagadas, respecto del apartado de aplicación, mismas que a continuación se describen.

**ADQUISICIONES DE ACTIVIDADES DE INVERSIÓN EFECTIVAMENTE PAGADAS**

( Cifras en Pesos )

CONCEPTO	2025	2024
<b>Bienes Inmuebles, Infraestructura y Construcciones en Proceso</b>	<b>\$0.00</b>	<b>\$0.00</b>
<b>Bienes Muebles</b>	<b>\$ 60,515.94</b>	<b>84,695,782.47</b>
Mobiliario y Equipo de Administración	60,515.94	17,673,136.47
Mobiliario y Equipo Educacional y Recreativo	0.00	617,280.13
Equipo e Instrumental Médico y de Laboratorio	0.00	56,042,064.59
Vehículos y Equipo de Transporte	0.00	8,595,216.20
Maquinaria, Otros Equipos y Herramientas	0.00	1,768,084.76
<b>Otras Inversiones</b>	<b>1,261,571,183.47</b>	<b>995,212,052.58</b>
<b>TOTAL</b>	<b>\$ 1,261,631,699.41</b>	<b>\$ 1,079,907,835.05</b>

**Conciliación de Flujos de Efectivo Netos**

A continuación, se presenta la Conciliación de los Flujos de Efectivo Netos de las Actividades de Operación y saldos de Resultados del Ejercicio (Ahorro/Desahorro):

**CONCILIACIÓN DE FLUJOS DE EFECTIVO NETOS**

( Cifras en Pesos )

CONCEPTO	2025	2024
<b>Resultados del Ejercicio Ahorro/Desahorro</b>	<b>\$ 394, 613, 311.74</b>	<b>\$ 720,692,466.22</b>
<b>Movimientos de partidas (o rubros) que no afectan al efectivo</b>	<b>0</b>	<b>0</b>
Disminución de Inventarios	0	0
<b>Flujos de Efectivo Netos de las Actividades de Operación</b>	<b>\$ 394, 613, 311.74</b>	<b>\$ 720,692,466.22</b>





GOBIERNO CONSTITUCIONAL DEL ESTADO DE CHIAPAS  
INSTITUTO DE SEGURIDAD SOCIAL DE LOS TRABAJADORES  
DEL ESTADO DE CHIAPAS  
NOTAS A LOS ESTADOS FINANCIEROS  
DEL 1 DE ENERO AL 30 DE SEPTIEMBRE DE 2025  
(Cifras en Pesos)

Página 27 de 32

Fecha: 05/11/2025

**CONCILIACIÓN ENTRE LOS INGRESOS PRESUPUESTARIOS Y CONTABLES,  
ASÍ COMO ENTRE LOS EGRESOS PRESUPUESTARIOS Y LOS GASTOS CONTABLES**

De conformidad a lo dispuesto por el "Acuerdo por el que se emite el formato de conciliación entre los ingresos presupuestarios y contables, así como entre los egresos presupuestarios y los gastos contables" y sus modificaciones, dictado por el Consejo Nacional de Armonización Contable, a continuación, se presenta la conciliación contable-presupuestaria, correspondiente del 1 de enero al 30 de septiembre de 2025.

INSTITUTO DE SEGURIDAD SOCIAL DE LOS TRABAJADORES DEL ESTADO DE CHIAPAS  
CONCILIACIÓN ENTRE LOS INGRESOS PRESUPUESTARIOS Y CONTABLES  
DEL 1 DE ENERO AL 30 DE SEPTIEMBRE DE 2025  
( Cifras en Pesos )

CONCEPTO	2025
<b>1. Total de Ingresos Presupuestarios</b>	<b>\$ 5,751,908,177.92</b>
<b>2. Más Ingresos Contables No Presupuestarios</b>	<b>15,011.20</b>
2.1 Ingresos Financieros	0
2.2 Incremento por Variación de Inventarios	0
2.3 Disminución del Exceso de Estimaciones por Pérdida o Deterioro u Obsolescencia	0
2.4 Disminución del Exceso de Provisiones	0
2.5 Otros Ingresos y Beneficios Varios	15,011.20
2.6 Otros Ingresos Contables No Presupuestarios	0
<b>3. Menos Ingresos Presupuestarios No Contables</b>	<b>393,813,164.63</b>
3.1 Aprovechamientos Patrimoniales	0
3.2 Ingresos Derivados de Financiamientos	0
3.3 Otros Ingresos Presupuestarios No Contables	393,813,164.63
<b>4. Total de Ingresos Contables</b>	<b>\$ 5,358,110,024.49</b>

R

X

GOBIERNO CONSTITUCIONAL DEL ESTADO DE CHIAPAS  
INSTITUTO DE SEGURIDAD SOCIAL DE LOS TRABAJADORES  
DEL ESTADO DE CHIAPAS  
NOTAS A LOS ESTADOS FINANCIEROS  
DEL 1 DE ENERO AL 30 DE SEPTIEMBRE DE 2025  
(Cifras en Pesos)

Página 28 de 32

Fecha: 05/11/2025

INSTITUTO DE SEGURIDAD SOCIAL DE LOS TRABAJADORES DEL ESTADO DE CHIAPAS  
CONCILIACIÓN ENTRE LOS EGRESOS PRESUPUESTARIOS Y LOS GASTOS CONTABLES  
DEL 1 DE ENERO AL 30 DE SEPTIEMBRE DE 2025  
( Cifras en Pesos )

CONCEPTO	2025
<b>1. Total de Egresos Presupuestarios</b>	<b>\$ 5,300,304,140.84</b>
<b>2. Menos Egresos Presupuestarios No Contables</b>	<b>336,813,515.94</b>
2.1 Materias Primas y Materiales de Producción y Comercialización	0
2.2 Materiales y Suministros	0
2.3 Mobiliario y Equipo de Administración	60,515.94
2.4 Mobiliario y Equipo Educacional y Recreativo	0
2.5 Equipo e Instrumental Médico y de Laboratorio	0
2.6 Vehículos y Equipo de Transporte	0
2.7 Equipo de Defensa y Seguridad	0
2.8 Maquinaria, Otros Equipos y Herramientas	0
2.9 Activos Biológicos	0
2.10 Bienes Inmuebles	0
2.11 Activos Intangibles	0
2.12 Obra Pública en Bienes de Dominio Público	0
2.13 Obra Pública en Bienes Propios	0
2.14 Acciones y Participaciones de Capital	0
2.15 Compra de Títulos y Valores	0
2.16 Concesión de Préstamos	0
2.17 Inversiones en Fideicomisos, Mandatos y Otros Análogos	0
2.18 Provisiones para Contingencias y Otras Erogaciones Especiales	0
2.19 Amortización de la Deuda Pública	0
2.20 Adeudos de Ejercicios Fiscales Anteriores (ADEFAS)	0
2.21 Otros Egresos Presupuestarios No Contables	336,753,000.00
<b>3. Más Gastos Contables No Presupuestarios</b>	<b>6,087.85</b>
3.1 Estimaciones, Depreciaciones, Deterioros, Obsolescencia y Amortizaciones	0
3.2 Provisiones	0
3.3 Disminución de Inventarios	0
3.4 Otros Gastos	6,087.85
3.5 Inversión Pública no Capitalizable	0
3.6 Materiales y Suministros (consumos)	0
3.7 Otros Gastos Contables No Presupuestarios	0
<b>4. Total de Gastos Contables</b>	<b>\$ 4,963,496,712.75</b>







GOBIERNO CONSTITUCIONAL DEL ESTADO DE CHIAPAS  
INSTITUTO DE SEGURIDAD SOCIAL DE LOS TRABAJADORES  
DEL ESTADO DE CHIAPAS  
NOTAS A LOS ESTADOS FINANCIEROS  
DEL 1 DE ENERO AL 30 DE SEPTIEMBRE DE 2025  
(Cifras en Pesos)

Página 29 de 32

Fecha: 05/11/2025

NOTAS DE MEMORIA (CUENTAS DE ORDEN)

Las Notas de Memoria contienen información sobre las cuentas de orden tanto contables como presupuestarias que se utilizan para registrar los movimientos de valores que no afecten o modifiquen el Estado de Situación Financiera del Instituto de Seguridad Social de los Trabajadores del Estado de Chiapas, sin embargo, su incorporación en libros es necesaria con fines de recordatorio, de control y en general sobre los aspectos administrativos, o bien, para consignar sus derechos o responsabilidades contingentes que puedan, o no, presentarse en el futuro.

Al 30 de septiembre de 2025, las cuentas que se manejan para efectos de estas Notas son las siguientes:

Cuentas de Orden Contables

Al 30 de septiembre de 2025 se reflejan los siguientes conceptos en las cuentas de orden contables:

CUENTAS DE ORDEN CONTABLES

( Cifras en Pesos )

CONCEPTO	2025
Valores	\$ 2,847.00
Emisión de Obligaciones	(103,837,675.44)
Avales y Garantías	0
Juicios	61,991,015.14
Mediante Proyectos para Prestación de Servicios (PPS) y Similares	0
Bienes en Concesionados o en Comodato	3,125,745.99
SUMAS	\$ (38,718,067.31)

Valores.

Este rubro presenta la cifra de \$2,847.00 y corresponde a ejercicios anteriores, el cual se encuentra en proceso de depuración con fundamento en el artículo 15 Fracc. VI de la normatividad contable aplicable a las Instituciones del Estado de Chiapas.

VALORES

( Cifras en Pesos )

Valores	SALDO AL 31 DE DICIEMBRE DE 2024	MOVIMIENTOS 2025		SALDO AL 30 DE SEPTIEMBRE DE 2025
		INCREMENTOS tasa	AMORTIZACIÓN	
Valores en Custodia	\$ 2,847.00	0	0	\$ 2,847.00
TOTAL	\$ 2,847.00	0	0	\$ 2,847.00

GOBIERNO CONSTITUCIONAL DEL ESTADO DE CHIAPAS  
INSTITUTO DE SEGURIDAD SOCIAL DE LOS TRABAJADORES  
DEL ESTADO DE CHIAPAS  
NOTAS A LOS ESTADOS FINANCIEROS  
DEL 1 DE ENERO AL 30 DE SEPTIEMBRE DE 2025  
(Cifras en Pesos)

Página 30 de 32

Fecha: 05/11/2025

**Emisión de Obligaciones.**

El saldo negativo por \$ 103,837,675.44 se integra por los intereses por cobrar, por concepto de préstamos a corto plazo, fideicomiso, hipotecarios y damnificados Stan, que el Instituto otorga a sus Derechohabientes; así como, la actualización de los intereses del deudor Azul Grupo Constructor S.A. de C.V.

**EMISION DE OBLIGACIONES**

( Cifras en Pesos )

Emisión	SALDO AL 31 DE DICIEMBRE DE 2024	MOVIMIENTOS 2025		SALDO AL 30 DE SEPTIEMBRE DE 2025
		INCREMENTOS	AMORTIZACIÓN	
Autorización para la Emisión de Bonos, Títulos y Valores de la Deuda Pública Interna	\$ (336,803,831.57)	0	\$ 57,882,071.04	\$ (394,685,902.61)
Suscripción de Contratos de Préstamos y Otras Obligaciones de la Deuda Pública Interna	271,990,149.59	\$ 18,858,077.58	0	290,848,227.17
<b>TOTAL</b>	<b>\$ (64,813,681.98)</b>	<b>\$ 18,858,077.58</b>	<b>\$ 57,882,071.04</b>	<b>\$ (103,837,675.44)</b>

**Juicios.**

Este rubro se integra por juicio civil en proceso de la empresa Healt Digital Systems S.A.P.I de C.V. sustentado por la revocación de fecha 31 de agosto de 2017 pronunciada en el expediente jurídico 1077/2013 al cierre del mes de diciembre del presente ejercicio refleja un saldo de \$ 61,991,015.14.

**JUICIOS**

( Cifras en Pesos )

Juicios	SALDO AL 31 DE DICIEMBRE DE 2024	MOVIMIENTOS 2025		SALDO AL 30 DE SEPTIEMBRE DE 2025
		INCREMENTOS	AMORTIZACIÓN	
Demandas Judiciales en Proceso de Resolución	\$ 61,991,015.14	0	0	\$ 61,991,015.14
<b>TOTAL</b>	<b>\$ 61,991,015.14</b>	<b>0</b>	<b>0</b>	<b>\$ 61,991,015.14</b>

**Bienes en concesionados o en comodato.**

Los bienes en concesionados o en comodato al 30 de septiembre de 2025, ascienden a \$ 3,125,745.99 correspondientes a bienes en concesión o en comodato del 2011, integrado por vehículos y equipos de transporte, con la Secretaría de Administración en el año 2011.







GOBIERNO CONSTITUCIONAL DEL ESTADO DE CHIAPAS  
INSTITUTO DE SEGURIDAD SOCIAL DE LOS TRABAJADORES  
DEL ESTADO DE CHIAPAS  
NOTAS A LOS ESTADOS FINANCIEROS  
DEL 1 DE ENERO AL 30 DE SEPTIEMBRE DE 2025  
(Cifras en Pesos)

Página 31 de 32

Fecha: 05/11/2025

BIENES EN CONCESIONADOS O EN COMODATO

(Cifras en Pesos)

Bienes	SALDO AL 31 DE DICIEMBRE DE 2024	MOVIMIENTOS 2025		SALDO AL 30 DE SEPTIEMBRE DE 2025
		INCREMENTOS	AMORTIZACIÓN	
Bienes Bajo Contrato en Comodato	\$ 3,125,745.99	0	0	\$ 3,125,745.99
<b>TOTAL</b>	<b>\$ 3,125,745.99</b>	<b>0</b>	<b>0</b>	<b>\$ 3,125,745.99</b>

Cuentas de Orden Presupuestario

*Cuentas de Ingresos*

Los saldos de los rubros de las cuentas de orden presupuestarias de ingresos del Instituto de Seguridad Social de los Trabajadores del Estado de Chiapas, registrados del 1 enero al 30 de septiembre de 2025, son las siguientes:

CUENTAS DE ORDEN PRESUPUESTARIAS DE INGRESOS

( Cifras en Pesos )

CONCEPTO	2025
Ley de Ingresos Estimada	8,979,976,346.88
Ley de Ingresos por Ejecutar	3,228,068,168.96
Modificaciones a la Ley de Ingresos Estimada	0.00
Ley de Ingresos Devengada	5,751,908,177.92
Ley de Ingresos Recaudada	8,149,272,360.66

*Cuentas de Egresos*

Los saldos de los rubros de las cuentas de orden presupuestarias de egresos del Instituto de Seguridad Social de los Trabajadores del Estado de Chiapas, registrados del 1 enero al 30 de septiembre de 2025, son las siguientes:



SECRETARÍA  
DE FINANZAS  
GOBIERNO DE CHIAPAS  
2024 - 2030

GOBIERNO CONSTITUCIONAL DEL ESTADO DE CHIAPAS  
INSTITUTO DE SEGURIDAD SOCIAL DE LOS TRABAJADORES  
DEL ESTADO DE CHIAPAS  
NOTAS A LOS ESTADOS FINANCIEROS  
DEL 1 DE ENERO AL 30 DE SEPTIEMBRE DE 2025  
(Cifras en Pesos)

Página 32 de 32

Fecha: 05/11/2025

CUENTAS DE ORDEN PRESUPUESTARIAS DE EGRESOS

( Cifras en Pesos )

CONCEPTO	2025
Presupuesto de Egresos Aprobado	8,979,976,346.88
Presupuesto de Egresos por Ejercer	3,679,672,206.04
Modificaciones al Presupuesto de Egresos Aprobado	0.00
Presupuesto de Egresos Comprometido	5,300,304,140.84
Presupuesto de Egresos Devengado	5,300,304,140.84
Presupuesto de Egresos Ejercido	5,300,304,140.84
Presupuesto de Egresos Pagado	5,197,194,212.50

  
MTRA. MARIA DEL CARMEN FERNANDEZ  
BENAVENTE

DIRECTORA GENERAL

  
C.P. ALEJANDRA CISNEROS LEÓN  
SUBDIRECTORA DE ADMINISTRACIÓN Y  
FINANZAS

"Bajo protesta de decir verdad declaramos que los Estados Financieros y sus Notas, son razonablemente correctos y son responsabilidad del emisor"